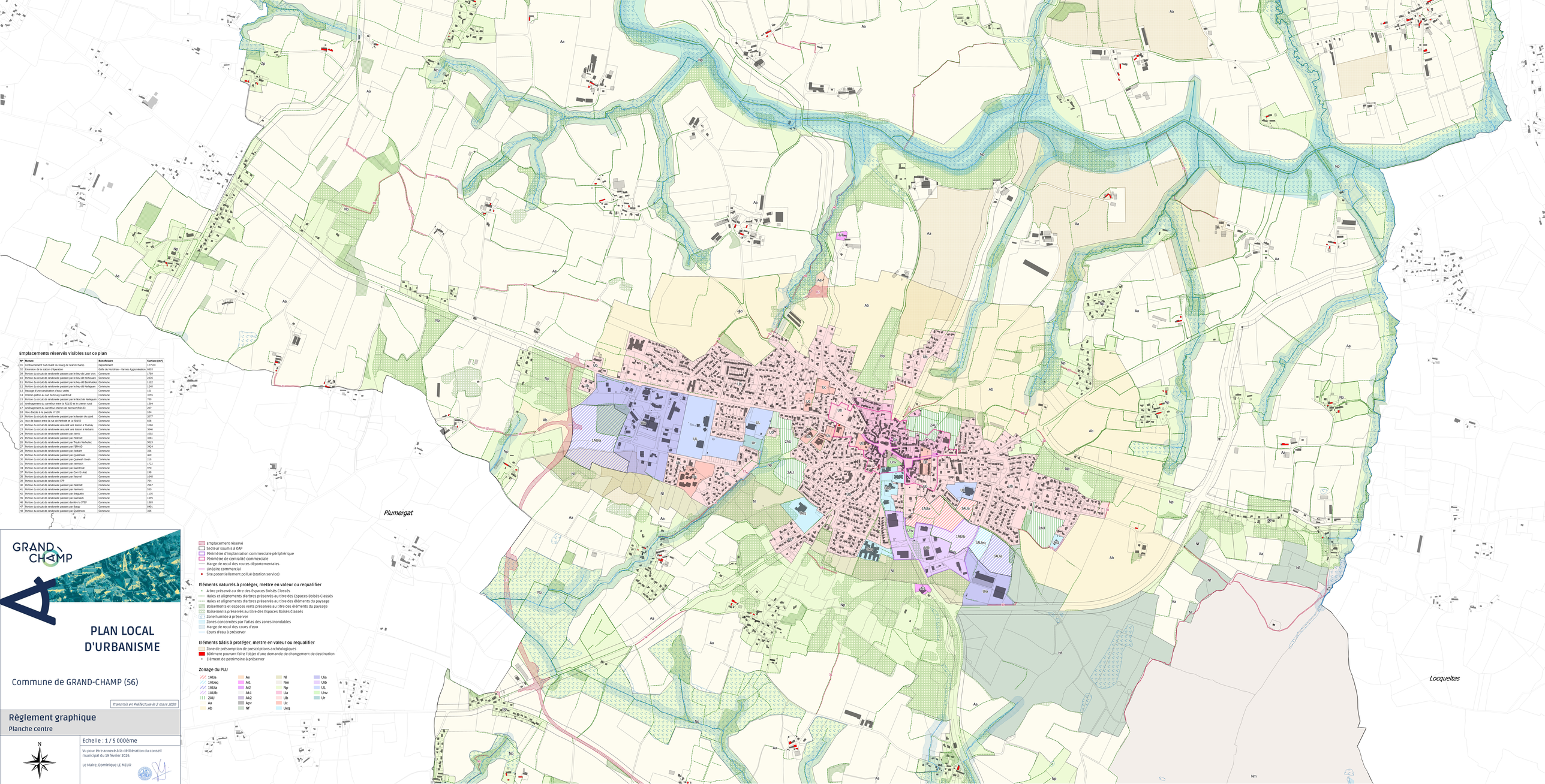

Emplacements réservés visibles sur ce plan

N°	Nature	Bénéficiaire	Surface (m²)
01	Contournement Sud-Ouest du bourg de Grand-Champ	Département	127530
02	Extension de la station d'épuration	Golfe du Morbihan - Vannes Agglomération	6803
09	Portion du circuit de randonnée passant par le lieu-dit Lann Vins	Commune	1789
10	Portion du circuit de randonnée passant par le lieu-dit Kerhouam	Commune	2235
11	Portion du circuit de randonnée passant par le lieu-dit Bernhuden	Commune	1122
12	Portion du circuit de randonnée passant par le lieu-dit Kerleguen	Commune	1248
13	Passage d'une canalisation d'eaux usées	Commune	151
14	Chemin piéton au sud du bourg Guerlihout	Commune	3255
15	Portion du circuit de randonnée passant par le Nord de Kerleguen	Commune	789
16	Aménagement du carrefour entre la RD150 et le chemin rural	Commune	1364
17	Aménagement du carrefour chemin de Kernoch/RD133	Commune	207
18	Voie d'accès à la parcelle n°130	Commune	104
19	Portion du circuit de randonnée passant par le terrain de sport	Commune	2077
21	Voie de liaison entre la rue de Penhoët et la RD150	Commune	608
22	Portion du circuit de randonnée assurant une liaison à Toulnay	Commune	1068
23	Portion du circuit de randonnée assurant une liaison à Kerbaris	Commune	3646
24	Portion du circuit de randonnée passant par Kerno	Commune	1092
25	Portion du circuit de randonnée passant par Penhoët	Commune	5281
26	Portion du circuit de randonnée passant par Treulis Nerhuitec	Commune	5015
27	Portion du circuit de randonnée passant par l'EPHAD	Commune	3424
28	Portion du circuit de randonnée passant par Kerbaris	Commune	326
29	Portion du circuit de randonnée passant par Quelennec	Commune	469
30	Portion du circuit de randonnée passant par Quenrah Guen	Commune	218
31	Portion du circuit de randonnée passant par Kernoch	Commune	1722
34	Portion du circuit de randonnée passant par Guerlihout	Commune	970
37	Portion du circuit de randonnée passant par Corn Er Aoë	Commune	198
38	Portion du circuit de randonnée passant par Kerouel	Commune	1648
39	Portion du circuit de randonnée CPP	Commune	754
40	Portion du circuit de randonnée passant par Penhoët	Commune	2967
41	Portion du circuit de randonnée passant par Kernoco	Commune	550
42	Portion du circuit de randonnée passant par Bergueto	Commune	1105
45	Portion du circuit de randonnée passant par Guerrach	Commune	1595
46	Portion du circuit de randonnée passant derrière la STEP	Commune	1365
47	Portion du circuit de randonnée passant par Burgo	Commune	8401
48	Portion du circuit de randonnée passant par Quelennec	Commune	325

GRAND CHAMP

PLAN LOCAL D'URBANISME

Commune de GRAND-CHAMP (56)

Transmis en Préfecture le 2 mars 2026

Règlement graphique

Planche centre

Echelle : 1 / 5 000ème

Vu pour être annexé à la délibération du conseil municipal du 19 février 2026.

Le Maire, Dominique LE MEUR

- Emplacement réservé
- Secteur soumis à OAP
- Périmètre d'implantation commerciale périphérique
- Périmètre de centralité commerciale
- Marge de recul des routes départementales
- Linéaire commercial
- Site potentiellement pollué (station service)

Eléments naturels à protéger, mettre en valeur ou requalifier

- Arbre préservé au titre des Espaces Boisés Classés
- Haies et alignements d'arbres préservés au titre des Espaces Boisés Classés
- Haies et alignements d'arbres préservés au titre des éléments du paysage
- Boisements et espaces verts préservés au titre des éléments du paysage
- Boisements préservés au titre des Espaces Boisés Classés
- Zone humide à préserver
- Zones concernées par l'atlas des zones inondables
- Marge de recul des cours d'eau
- Cours d'eau à préserver

Eléments bâtis à protéger, mettre en valeur ou requalifier

- Zone de présomption de prescriptions archéologiques
- Bâtiment pouvant faire l'objet d'une demande de changement de destination
- Elément de patrimoine à préserver

Zonage du PLU

1AUa	Ae	Nl	Uia
1AUeq	Ai1	Nm	Uib
1AUia	Ai2	Np	UL
1AUib	Ak1	Ua	Unv
2AU	Ak2	Ub	Ur
Aa	Apv	Uc	
Ab	Nf	Ueq	

N