GRAND CHAMP

PLAN LOCAL D'URBANISME

Commune de GRAND-CHAMP (56)

Transmis en Préfecture le 2 mars 2026

Règlement graphique

Planche Nord

N

Echelle : 1 / 5 000ème

Vu pour être annexé à la délibération du conseil municipal du 19 février 2026.

Le Maire, Dominique LE MEUR

Emplacements réservés visibles sur ce plan

N°	Nature	Bénéficiaire	Surface (m²)
03	Création d'un parking à Lopertel	Commune	821
04	Portion du circuit de randonnée passant par le lieu-dit Motten Bobalgès	Commune	1014
05	Portion du circuit de randonnée passant par la chapelle du clôtre	Commune	4000
06	Zone de tir de Bobalgès	Commune	12397
07	Portion du circuit de randonnée passant par le lieu-dit Lost et Lan Sud	Commune	3545
08	Portion du circuit de randonnée passant par le lieu-dit Lost et Lan Nord	Commune	406
24	Portion du circuit de randonnée passant par Kerio	Commune	1002
43	Portion du circuit de randonnée passant par Toulnay	Commune	2159
44	Portion du circuit de randonnée passant par Kerrengoy	Commune	1350
49	Portion du circuit de randonnée passant par Motten Stoubo	Commune	3449

Emplacement réservé
Secteur soumis à OAP
Périmètre d'implantation commerciale périphérique
Périmètre de centralité commerciale
Marge de recul des routes départementales
Linéaire commercial
Site potentiellement pollué (station service)

Eléments naturels à protéger, mettre en valeur ou requalifier

Arbre préservé au titre des Espaces Boisés Classés
Haies et alignements d'arbres préservés au titre des Espaces Boisés Classés
Haies et alignements d'arbres préservés au titre des éléments du paysage
Boisements et espaces verts préservés au titre des éléments du paysage
Boisements préservés au titre des Espaces Boisés Classés
Zone humide à préserver
Zones concernées par l'atlas des zones inondables
Marge de recul des cours d'eau
Cours d'eau à préserver

Eléments bâtis à protéger, mettre en valeur ou requalifier

Zone de présomption de prescriptions archéologiques
Bâtiment pouvant faire l'objet d'une demande de changement de destination
Elément de patrimoine à préserver

Zonage du PLU
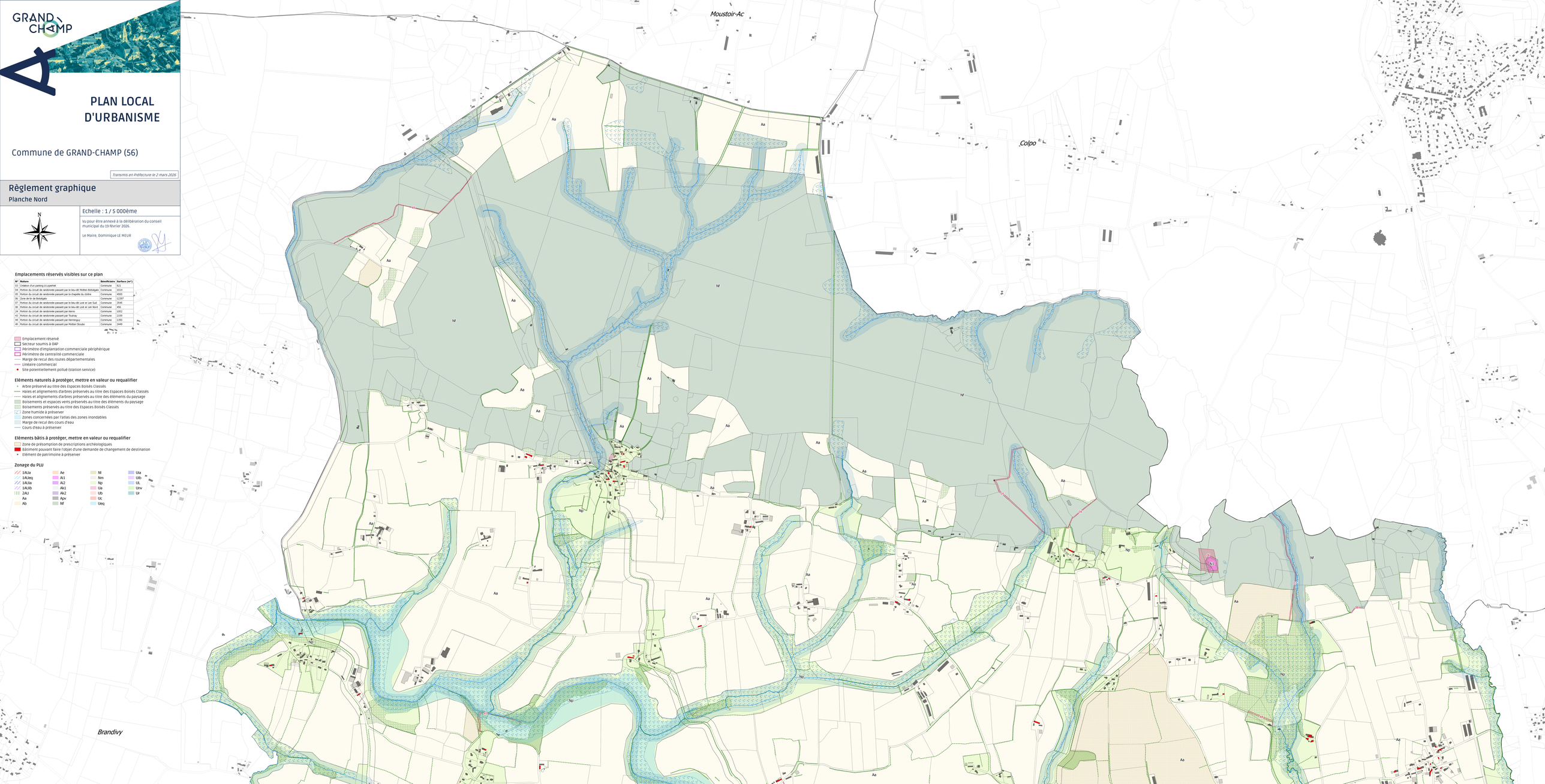
1AUa	Ae	Nl	Ula
1AUeq	Ai1	Nm	Ulb
1AUaa	Ai2	Np	UL
1AUib	Ak1	Ua	Unv
2AU	Ak2	Ub	Ur
Aa	Apv	Uc	
Ab	Nf	Ueq