COMMUNE DE GRAND-CHAMP

Plan Local d'Urbanisme

PIECE N°5 REGLEMENT GRAPHIQUE

5.3 Planche Sud

Echelle: 1/5000ème

GRAND CHAMP

PLU approuvé le 12 janvier 2006
Modification n°1 approuvée le : 5 juillet 2012
Modification n°2 approuvée le : 23 septembre 2015
Modification n°3 approuvée le : 10 novembre 2016
Modification simplifiée n°1 approuvée le : 1er février 2022
Déclaration de projet valant mise en compatibilité du PLU n°1 approuvée le : 9 juin 2023
Déclaration de projet valant mise en compatibilité du PLU n°2 approuvée le : 6 juillet 2023
Modification n°4 approuvée le : 17 octobre 2024

Prescriptions diverses

- Archéologie préventive
- Marge de recul par rapport à l'axe de la voie
- Changement de destination d'un batiment

Dispositions relatives aux espaces naturels

- Espace Boisé Classé (L130-1 du CU) - Arbre remarquable
- Espace boisé classé (L130-1 du CU) - Boisement
- Espace Boisé Classé (L130-1 du CU) - Linéaire Planté
- Elément du paysage à préserver (L151-23 du CU)
- Elément du paysage à préserver
- Zone humide
- Atlas des Zones Inondables

Servitudes particulières

- Elément du paysage à préserver (L151-23 du CU)
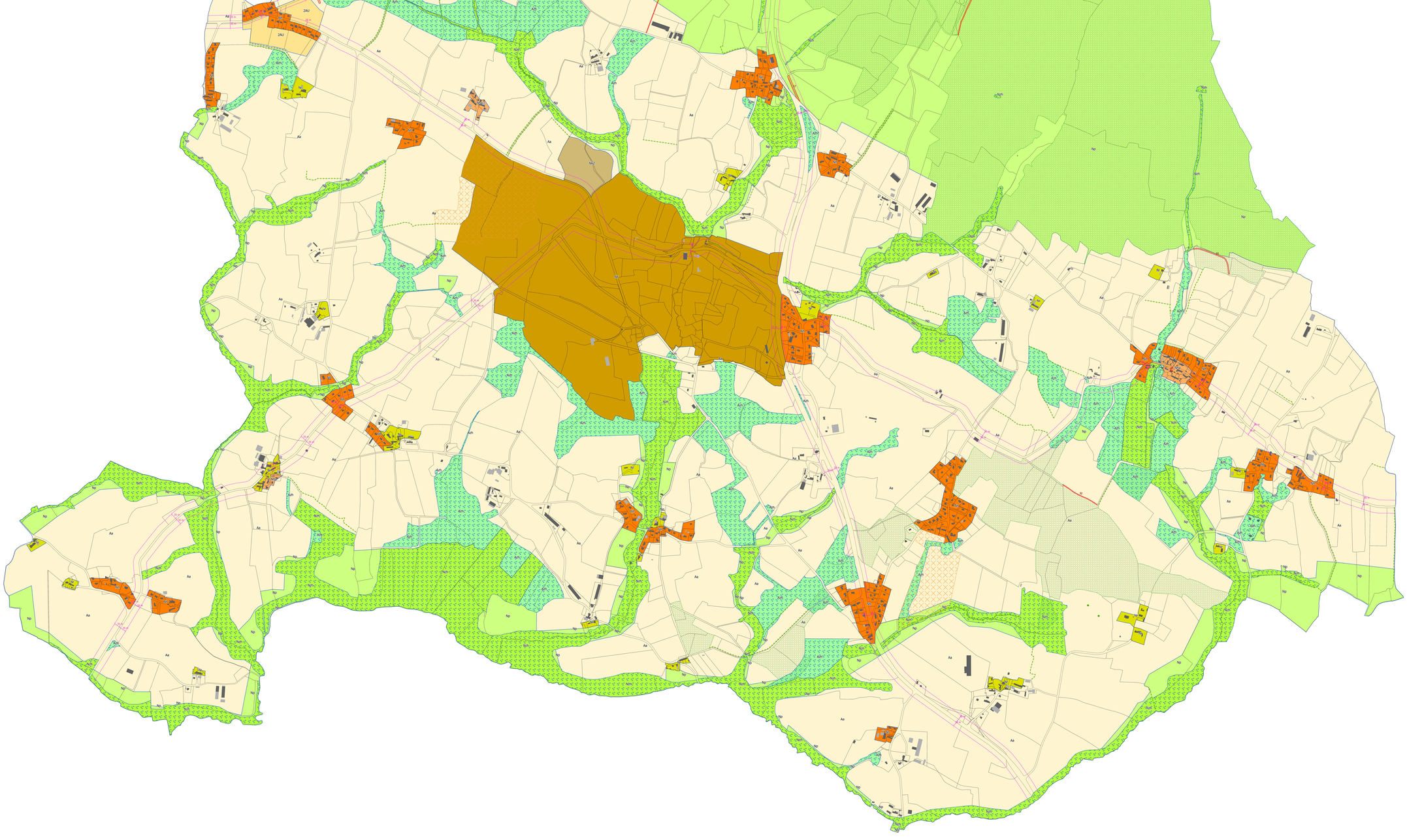
N°	Nature	Superficie (m²)	Bénéficiaire
02	Aménagement du carrefour entre la RD150 et le chemin rural	2500	Commune
03	Voie de liaison entre la rue de Perthuit et la RD150	1500	Commune
04	Aménagement du carrefour chemin de Kemnich/RD133	200	Commune
05	Elargissement de la voie allant de la rue des PPI à la rue Nicolaïac et prolongé	4145	Commune
06	Chemin piéton au sud du bourg Guerthout	3500	Commune
07	Liaison entre le camping et le chemin du Guerthout	813	Commune
08	Extension de la station d'épuration	25260	Commune
09	Liaison entre le chemin de Kerfontaine et la RD133 (rue de la Madeleine)	4000	Commune
10	Liaison piétonne entre la RD150 et le chemin de Kerfontaine	800	Commune
11	Chemin piéton en bordure de voie à Pratenval Est	1150	Commune
18	Accès à la chapelle du Houstor des fleurs	162	Commune
20	Portion du circuit de randonnée passant par le Nord de Kerlegaen	842	Commune
21	Portion du circuit de randonnée passant par le lieu-dit Kerlegaen	1100	Commune
22	Portion du circuit de randonnée passant par le lieu-dit Kerhouarn	1447	Commune
23	Liaison piétonne au moulin de Toulnay	390	Commune
24	Zone de la de Bellegaen	12100	Commune
25	Portion du circuit de randonnée passant par le lieu-dit Moulin Dois de Bellegaen	1150	Commune
26	Portion du circuit de randonnée passant par le lieu-dit Park-er-Pinnah Sud	1058	Commune
30	Voie d'accès à la parcelle n°130	8	Commune
31	Portion du circuit de randonnée passant par le lieu-dit Kemnich Nord	1436	Commune
32	Portion du circuit de randonnée passant par le lieu-dit la Lande de Guermandorf	1139	Commune
33	Portion du circuit de randonnée passant par le lieu-dit Lann Hocquais	1332	Commune
34	Portion du circuit de randonnée passant par le lieu-dit Berthoulas	668	Commune
35	Portion du circuit de randonnée passant par le lieu-dit Lann Vrou	1345	Commune
36	Portion du circuit de randonnée passant par le Moulin de Toulnay Sud	394	Commune
37	Portion du circuit de randonnée passant par la chapelle du clôtre	3670	Commune
38	Portion du circuit de randonnée passant par la Lande de Burgo	11159	Commune
39	Portion du circuit de randonnée passant par le terrain de sport	1663	Commune
40	Portion du circuit de randonnée passant par l'Oreste de la chapelle de Burgo	1139	Commune
42	Portion du circuit de randonnée passant par le lieu-dit Hellen Bolnegain	767	Commune
43	Portion du circuit de randonnée passant par le lieu-dit Lost er Lan Sud	3387	Commune
44	Portion du circuit de randonnée passant par le lieu-dit Lost er Lan Nord	391	Commune
45	Création d'un parking à Loperhet	720	Commune
47	Création d'une voie de desserte : Le Pitreau Sud	553	Commune
48	Création d'une voie de desserte Kergonan	513	Commune
51	Création d'un accès	731	Commune
53	Création d'un giratoire	3181	Département